ALGA CASSETTE ACOUSTICS 300-40

Акустические панели хорошо поглощают звук в широком диапазоне частот за счет кашированного утеплителя, а перфорированный металлический экран обеспечивает надежную защиту от механических воздействий.

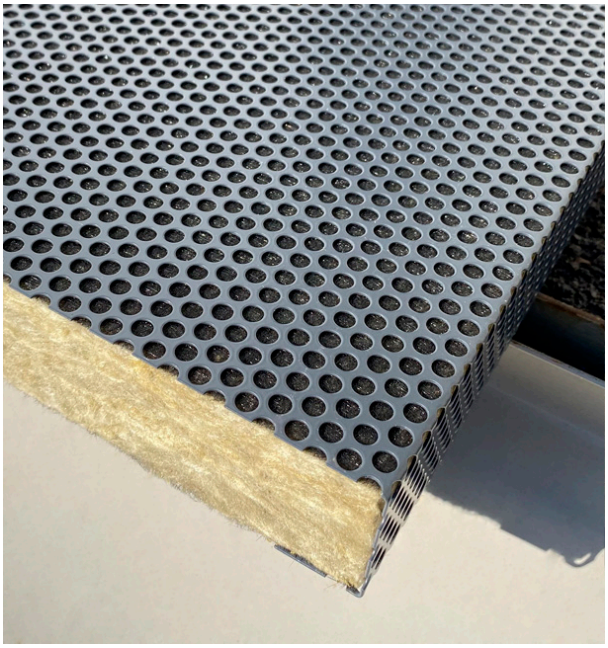

Общий вид

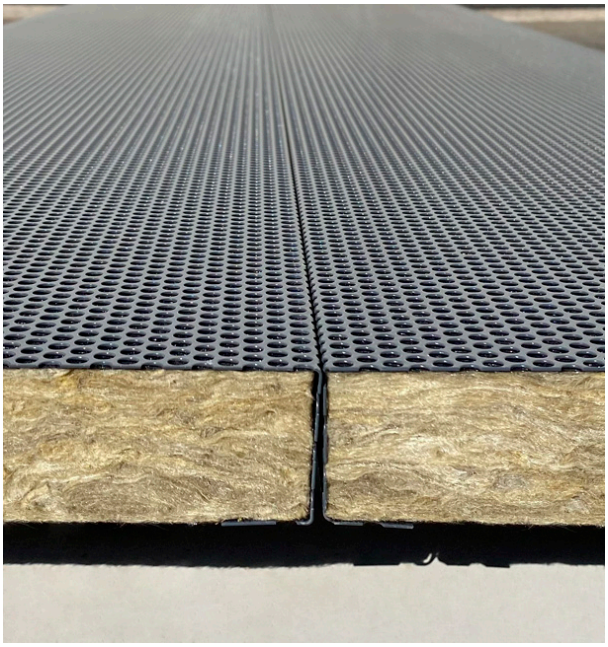

Панели в сборе

Технические характеристики

Название	ALGA CASSETTE ACOUSTICS 300-40
Средний коэффициент звукопоглощения	0,95 – 1,0 NRC
Типовой размер кассеты* (Д x Ш x В)	2000 x 300 x 40 мм
Типовая перфорация*	Rv 5.0 x 7.0

*Возможно исполнение с размерами, отличными от типовых.

Сырье и цвета

Исходное сырье	Сталь оцинкованная Базальтовая минплита со стеклохолстом
Дополнительное оснащение	Светодиодная подсветка
Декорирование и цвет	Перфорация PolyUral (все коллекции)

Полимерно-порошковое покрытие PolyUral по технологии Завода АЛГА имеет повышенную устойчивость к механическим повреждениям и высокую устойчивость к УФ-излучению, позволяет реализовать многобразие цветовых решений и получать готовые поверхности с разной степенью глянцевости и матовости, покрытые лаком, перламутровые, фактурные.

Документация

ДОКУМЕНТАЦИЯ

Сертификаты

Техническое пособие АЛГА

Заказ, эксплуатация, монтаж

Заказ акустических панелей

Заказ панелей производится по спецификации из проекта или при помощи стандартного бланка заказа фасадных панелей АЛГА (ссылка на документ в разделе Документация)

Упаковка, транспортировка

Акустические панели упаковываются в деревянные короба с использованием гофрокартона, полиэтиленовой пленки. Усиленные короба предусматривает многоярусную погрузку и перевозку изделий автомобильным транспортом, ж/д и морскими контейнерами.

Маркировка

На каждом упаковочном коробе есть маркировочная бирка с указанием наименования Заказчика, наименования изделий, количества, цвета по шкале RAL или RR, толщины металла, информации о производителе, контактных данных.

Хранение

Хранение акустических панелей должно осуществляться в неотапливаемом помещении без прямого воздействия солнечных лучей, дождя или конденсата (условия 3 по ГОСТ 15150-69).

При нормальных условиях разрешено хранение в фирменной упаковке в течение одного месяца.

При длительном (более 1 месяца) хранении акустических панелей необходимо делать отверстия в упаковочной пленке в боковых плоскостях короба для проветривания изделий.

Монтаж и эксплуатация

Монтаж изделий должен производиться в соответствии с инструкциями поставщика.

Не допускается производить крепление, стыковку и резку методом сварки; применять газоплазменные резаки и абразивные круги.

Образовавшуюся стружку удалять с поверхности непосредственно после окончания работы.

Защитная пленка должна быть снята с изделий сразу после окончания монтажа, но не позднее, чем через 3 месяца и при температуре воздуха не ниже минус 5 гр.

Содержание акустических систем включает в себя мероприятия по техническому обслуживанию: плановые и внеплановые осмотры (обследования), а также текущий ремонт.

Плановые осмотры акустических систем проводятся управляющими структурами совместно с эксплуатирующими организациями один раз в год.

Внеплановые осмотры (обследования) акустических систем должны проводиться после стихийных бедствий (пожары, ураганные ветры, оползни и др.), а также при обнаружении таких дефектов, как появление и развитие трещин, разрушение элементов фасада с угрозой выпадений, обрушений и т.д.

Собственники здания обязаны по мере необходимости очищать и промывать интерьерные системы.